Document generated on 10/11/2024 11:21 p.m.

Vie des arts

Vie des arts

Agendart

Volume 31, Number 123, June–Summer 1986

URI: https://id.erudit.org/iderudit/54031ac

See table of contents

Publisher(s)

La Société La Vie des Arts

ISSN

0042-5435 (print)
1923-3183 (digital)

Explore this journal

Cite this document

(1986). Agendart. *Vie des arts*, *31*(123), 100–102.

Tous droits réservés © La Société La Vie des Arts, 1986

This document is protected by copyright law. Use of the services of Érudit (including reproduction) is subject to its terms and conditions, which can be viewed online.

https://apropos.erudit.org/en/users/policy-on-use/

érudit

This article is disseminated and preserved by Érudit.

Érudit is a non-profit inter-university consortium of the Université de Montréal, Université Laval, and the Université du Québec à Montréal. Its mission is to promote and disseminate research.

https://www.erudit.org/en/

Agendart

MONTRÉAL

MUSÉE DES BEAUX-ARTS DE MONTRÉAL, 3400, avenue du Musée.
Du 20 juin au 5 octobre: *Miró, à Montréal*, Sculptures et gravures; **Jusqu'au 31 août:** Le Paysage dans les dessins et les estampes; Le Don Hornstein de dessins de Holder (2e partie); **A partir du 12 septembre:** Eugène Atget, *L'Époque moderne*.

Harmensz van Rijn REMBRANDT

MUSÉE D'ART CONTEMPORAIN, Cité du Havre.
Du 1er juin au 31 août: *La Magie de l'image*, Photographies; *Les Envahisseurs de l'espace*, Travaux récents de sculpteurs d'Europe et d'Amérique du Nord; **Du 14 septembre au 2 novembre:** Sorel Cohen, Photographies récentes; *Objets d'inédit; Cycles*, Travaux de Michel Goulet, de Gilles Milhalcean, de Louise Robert et de Serge Tousignant.

MUSÉE McCORD, 690, rue Sherbrooke Ouest.
Du 4 juin au 5 octobre: Francis Silver (1841-1920), peintre naïf de la Nouvelle-Écosse; **Jusqu'en septembre:** *Tunnels et ponts*, Photographies.

MUSÉE DES ARTS DÉCORATIFS DE MONTRÉAL, Angle du bd Pie-IX et de la rue Sherbrooke.
Du 3 juillet au 24 août: Dale Chihuly, Travaux en verre, de 1974 à 1984; **Jusqu'au 14 septembre:** *Virtu 85*, Résultats du premier concours de mobilier d'habitation organisé à Toronto par *Forum & Function*.

GALERIE D'ART CONCORDIA, Université Concordia, 1435, boulevard Maisonneuve Ouest.
Jusqu'au 15 juillet: Prudence Heward; Riduan Tompkins; **Du 15 août au 13 septembre:** Oeuvres de la collection de la galerie.

HALL DE L'HÔTEL DE VILLE DE MONTRÉAL, 275, rue Notre-Dame Est.
De la mi-juin au début de septembre: René Richard, Peintures.

MAISON DE LA CULTURE DE LA CÔTE-DES-NEIGES, 5290, chemin de la Côte-des-Neiges.
De la mi-juin à la mi-août: Grand Prix des Métiers d'Art, 1986; **A partir du 19 septembre:** René Derouin.

CENTRE BRANCUSI, 8060, avenue Christophe-Colomb.
Du 7 au 21 juin: *Printemps 86*.

CENTRE DES ARTS VISUELS, 350, avenue Victoria.
Jusqu'au 19 juillet: Régine Mainberger, Courtepointes; **Du 25 juillet au 16 août:** Métiers d'art contemporains d'Indiens du Québec; **Du 19 septembre au 25 octobre:** *Quarante ans*, Exposition anniversaire.

GUILDE CANADIENNE DES MÉTIERS D'ART, 2025, rue Peel.
Jusqu'au 12 juillet: *La Boîte*, Techniques mixtes; **Du 19 juillet au 30 août:** *Le Masque*, Techniques mixtes; **A partir du 6 septembre:** 90e anniversaire de la Guilde.

GALERIE AMRAD, 1522, rue Sherbrooke Ouest.
Juillet: Les Formes humaines dans les masques de danse d'Afrique; **Août:** Les Formes des animaux et des oiseaux dans les masques rituels d'Afrique; **Septembre:** Les Formes abstraites dans les masques traditionnels d'Afrique.

ARTICULE, 4060, boulevard Saint-Laurent.
A partir du 3 septembre: Christiane Cheney et Louise Mercure.

GALERIE AUBES 3935, 3935, rue Saint-Denis.
Du 3 au 20 juillet: Exposition collective; **Du 20 août au 7 septembre:** Exposition collective; **Du 9 au 28 septembre:** Fernand Leduc.

GALERIE DES CINQ CONTINENTS, 1225, avenue Greene.
Jusqu'au 30 juin: Gravures anciennes; **Du 5 au 30 août:** Vente demi-prix, Assiettes, verres, objets en étain et cuivre d'Europe et d'Amérique du Nord; **A partir du 2 septembre:** *Textures dans les textiles*, Tissage en soie, coton, laine et fibres dans les écharpes et les œuvres murales.

GALERIE DANIEL, 2159, rue Mackay.
De juin à octobre: Jardin de sculptures; **Du 25 juin au 12 juillet:** Chaki, George Chemeche, André Lapointe et Seymour Segal; **Du 15 juillet au 2 août:** Gérard Bélanger, Igor Bitman, Victoria Block, Claude Gauvin et Danielle Thibeault; **Du 5 au 23 août:** Nicole Elliott, Noreen Mallory, Lanny Shereck et Hugo Wiithrich; **Du 23 août au 13 septembre:** Michèle Assal, Joan Esar, Sarah V. Gersovitz, Gilbert Poissant et Sue Rusk.

GALERIE GRAFF, 963, rue Rachel Est.
Août: Gérald Minkoff et Muriel Olesen; **Septembre:** Louise Robert.

GALERIE JOHN A. SCHWEITZER, 42, avenue des Pins Ouest.
Juillet: Artistes de la Galerie (sur rendez-vous); Joan Miró — Les dernières années, Peintures et sculptures., **Août:** Dan Flavin, Travaux récents (en collaboration avec la Galerie Leo Castelli, de New-York); **Septembre:** Holly King, *Les Rivières, d'Hadès* - Peintures et photographies récentes.

GALERIE MICHEL TÉTREAULT, 4260, rue Saint-Denis.
Du 6 au 31 août: *4e Coup d'éclat*; **Du 3 au 21 septembre:** Louis-Pierre Bougie; **A partir du 24 septembre:** René Derouin.

GALERIE NOCTUELLE, 307, rue Sainte-Catherine Ouest.
Du 5 juillet au 2 août: Photographies; **Du 9 au 30 août:** *Ouverture - Toronto*, Peintures; **Du 6 au 27 septembre:** Todd Siler, Travaux récents.

GALERIE OBORO, 3981, boulevard Saint-Laurent.
Jusqu'au 29 juin: Jacques Perron, Photographies; **Du 27 août au 14 septembre:** Ian Harper et Marianna Kennedy, Peintures; **Du 17 septembre au 5 octobre:** Daniel Dion, *Totems* - Photographies.

GALERIE PINK, 1456, rue Notre-Dame Ouest.
Jusqu'au 22 juin: Daniel Bernard.

Martin ENGLEBRECHT

GALERIE POWERHOUSE, 3738, rue Saint-Dominique.
Du 3 au 20 septembre: Diane Tremblay, Installation; Mireille Perron, Techniques mixtes.

GALERIE SKOL, 3981, boulevard Saint-Laurent.
Jusqu'au 13 juillet: Norman Cousineau, Travaux sur papier.

GALERIE WALTER KLINKHOFF, 1200, rue Sherbrooke Ouest.
Juillet et Août: Impressionnistes canadiens; Groupe des Sept et leurs contemporains; Peintres canadiens modernes et peintres français de renom; **Septembre:** F.S. Coburn, Rétrospective.

ÎLE SAINTE-HÉLÈNE - LE VIEUX FORT

MUSÉE DAVID-M.-STEWART, Vieux Fort.
Du 18 juin au 30 octobre: *De la crémaillère à la table*, Ustensiles de foyer et de cuisine, ainsi que des objets de table québécois et français du 18e siècle et anglais du 19e siècle.

Daniel BERNARD

JOLIETTE

MUSÉE D'ART DE JOLIETTE, 145, rue Wilfrid-Corbeil.
Du 26 juin au 7 septembre: Esther Wertheimer, Sculptures; **A partir du 21 septembre:** Claude Bettinger, Vitrail.

SAINT-LAMBERT

MUSÉE MARSIL, 349, Riverside Drive.
Jusqu'au 13 juillet: Michel Morin - Dix ans de peinture abstraite; **Du 24 juillet au 7 septembre:** Dawn MacNutt et Kaija Sanelma, Tapisseries contemporaines.

QUÉBEC

MUSÉE DU QUÉBEC, 1, rue Wolfe, Parc des Champs-de-Bataille.
Jusqu'au 27 septembre: Louis Jobin, Rétrospective; **A partir du 25 septembre:** Horatio Walker, Rétrospective.

MUSÉE DU SÉMINAIRE DE QUÉBEC, 9, rue de l'Université.
Jusqu'au 28 septembre: John James Audubon - *Birds of America*; **Jusqu'au 12 octobre:** Les Planches de botanique de Nicolas Robert - Traités de botanique et planches en couleur sur vélin du 17e siècle exécutés pour le duc d'Orléans.

CHICOUTIMI

MUSÉE DU SAGUENAY-LAC-SAINT-JEAN, 534, rue Jacques-Cartier Est.
Jusqu'au 28 septembre: *Une culture à découvrir* - Les Amérindiens au Saguenay - Lac-Saint-Jean; *Le Royaume du Saguenay d'hier à aujourd'hui*; L'Art inuit et amérindien.

RIMOUSKI

MUSÉE RÉGIONAL DE RIMOUSKI, 35, rue Saint-Germain.
Du 20 juin au 24 août: *Corps et jouissances (Regards de femmes)*.

RIVIÈRE-DU-LOUP

MUSÉE DU BAS SAINT-LAURENT, 300, rue Saint-Pierre.
Du 19 juin au 20 juillet: Artistes du Bout de la 20, *On achève bien les tableaux* - Travaux sur papier; **Du 19 juin au 28 juillet:** Reno Salvail - *Raudh-hwalr*, Installation; **Du 19 juin au 14 septembre:** Travaux sur papier - Sélection de gravures, sérigraphies et dessins québécois; **Du 25 juillet au 21 septembre:** *Vol de nuit - Le Monde fascinant des chauves-souris*; **Du 1er août au 31 septembre:** Estampes japonaises contemporaines de 1950 à 1983.

OTTAWA

MUSÉE DES BEAUX-ARTS DU CANADA, Angle des rues Elgin et Slater.
Jusqu'au 1er septembre: *Chants d'expérience* - Travaux récents d'artistes canadiens de la nouvelle génération.

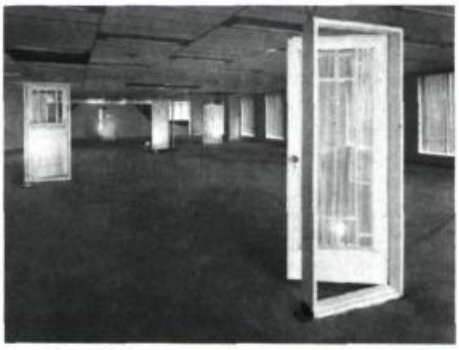

Joey MORGAN

TORONTO

ROYAL ONTARIO MUSEUM, 100, Queen's Park.
A partir du 5 juillet: Textiles chinois et européens des 18e et 19e siècles; **A partir du 19 juillet:** *Découvrir le monde*, Mappemondes et mappes du ciel anciennes.

GALERIE ISAACS, 832, rue Yonge
Juillet: Sculptures de Mark Gomes, de Mark Prent, de John Ivor Smith et de Michael Snow; **Août:** Peintures de Graham Coughtry, de Gathie Falk, de Gordon Rayner et de Joyce Wieland; **Septembre:** Artéfacts indiens de l'Amérique du Nord.

GALERIE MIRA GODARD, 22, avenue Hazelton.
Du 28 juin au 30 juillet: *La Nature morte*; **Du 2 août au 4 septembre:** Nouveaux talents; **Du 6 au 23 septembre:** John Fox, Peintures; **A paritr du 27 septembre:** Greg Hardy, Peintures;

THE INUIT GALLERY OF ESQUIMO ART, 9, avenue du Prince-Arthur.
Du 5 au 26 juillet: Gjoa Haven, Sculptures, de 1974 à 1984; **Du 2 au 23 août:** Le Chaman dans la sculpture, la gravure et le dessin; **Du 6 au 27 septembre:** Johnny Kavik, Sculptures.

HAMILTON

MUSÉE D'HARMILTON, 123, rue King Ouest.
Du 10 juillet au 10 août: L'Art à Hamilton, de 1920 à 1960; Douglas Bentham, Sculptures; **Du 11 septembre au 12 octobre:** Photographie contemporaine canadienne; Joan Krawczyk, Peintures; **Du 11 septembre au 26 octobre:** Carl Schaeffer, Gravures.

KINGSTON

CENTRE D'ART AGNES ETHERINGTON, Université Queen.
Du 8 juin au 10 août: Gravures de la fin du 19e siècle; **Du 22 juin au 17 août:** *Le Mur, le plancher et le piédestal* – Quelques aspects de la sculpture contemporaine; **Du 5 juillet au 4 septembre:** Jack Bush, Travaux sur papier; **A partir du 20 juillet:** Art inuit de la Collection de John et Mary Robertson; **A partir du 17 août:** Portraits et autoportraits; **Du 17 août au 21 septembre:** Katja Jacobs, Travaux récents; **A partir du 14 septembre:** La Collection Power, Dessins et photographies; *A partir du 28 septembre:* John Lyman, *I live by my eyes*, Rétrospective.

LONDON

LONDON REGIONAL ART GALLERY, 421, rue Ridout Nord.
Du 4 juillet au 31 août: *London seen...*; **Jusqu'au 13 juillet:** Artistes londoniens de la fin de l'époque victorienne; **Du 18 juillet au 31 août:** *Figures* – Études à partir des portraits de la Collection; **Jusqu'au 24 août:** Arthur Erickson, Projets de 1971 à 1985; Art graphique international, Gravures et dessins; **A partir du 25 août:** Rae Davis, Installation/Performance; **A partir du 5 septembre:** Paul Peel, Rétrospective.

Paul PEEL
Toronto, Musée des Beaux-Arts de l'Ontario

SUDBURY

MUSÉE ET CENTRE D'ART DE L'UNIVERSITÉ LAURENTIENNE.
Jusqu'au 13 juillet: Bronzes baroques florentins de la Collection Margaret et Ian Ross; Joe Brown et Barry Pilatzke, Films et photographies sur le paysage de Sudbury; **Du 16 juillet au 10 août:** Henri Matisse, *La Légende de Pasiphaé* – Gravures; **Du 13 août au 7 septembre:** Evan MacDonald, Rétrospective; **A partir du 10 septembre:** Elizabeth Mackensie; Picasso – *Tête de femme (Fernande)*; Doug Donley, Portraits.

SAINT-JEAN (TERRE-NEUVE)

MEMORIAL UNIVERSITY ART GALLERY.
Du 26 juin au 20 juillet: Percy Pieroway, *The Humber River Valley* – Paysages; *Graphex 9*, Gravures; **Du 10 au 17 juillet:** *Sound Symposium Show*; **Du 24 juillet au 31 août:** Vingt-cinq ans d'art à Terre-Neuve – Peintures, dessins, sculptures et gravures; **Du 4 au 28 septembre:** Henri Matisse, *La Légende de Pasiphaé*; Photographies de Terre-Neuve.

HALIFAX

MOUNT SAINT-VINCENT UNIVERSITY ART GALLERY.
Jusqu'au 13 juillet: Rose Adams et Ingrid Koenig; Bonnie Bobryk, *Paysage* – Photographies; **Du 17 juillet au 17 août:** *Histoire de murs – L'Affiche en Acadie*; **Du 21 août au 21 septembre:** Courtepointes contemporaines de la Nouvelle-Écosse; Martha Glennie, *Le Souvenir* – Body art.

GALERIE DALHOUSIE, Université Dalhousie, 6101, avenue de l'Université.
Du 10 juillet au 31 août: Christopher Pratt, Rétrospective.

GALERIE ANNA LEONOWENS, 5163, rue Duke.
Du 30 juin au 19 juillet: Barbara Lownder, *Trouble Dolls (for Beatriz Marroquin)*; **Du 8 au 12 juillet:** Sally Babie; Charles Lewton, *Brain*, Travaux sur métaux et joallerie; **Du 15 au 19 juillet:** Ruth Blake; **Du 22 juillet au 2 août:** Carol Moppett; **Du 22 au 26 juillet:** Karen Spencer; **Du 29 juillet au 16 août:** Ellison Robertson, peintre du Cap-Breton; **Du 29 juillet au 2 août:** Dan Anderson; **Du 5 au 9 août:** Shelley McCoy; Jim Boyd; John Jodrey; Karen Leigh Casselman; Textiles; **Du 12 au 16 juillet:** David Coole; David Johnson; Ben Askevold, *Go Cat Red*; **Du 9 au 27 septembre:** Céramique 86; **Du 9 au 20 septembre:** Glenn McKinnon.

Guatemalan woman set to come to Canada found dead, tortured

BY SUSAN DELACOURT
The Globe and Mail

A Guatemalan woman abducted on the eve of her departure for Canada was found dead yesterday

registered its concern with the Guatemalan ambassador to Canada.

Ms Marroquin, a 26-year-old law student and mother of two, had planned to emigrate to Canada on

TROUBLE DOLLS

Barbara LOUNDER
(Phot. Barbara Lounder)

REGINA

MACKENZIE ART GALLERY, Université de Regina.
Du 20 juin au 21 juillet: Acquisitions récentes; **Jusqu'au 13 juillet:** Affiches contemporaines de la République de Chine; **Du 18 juillet au 31 août:** David Alexander; **Jusqu'au 27 juillet:** Sélection de la Collection permanente; **Du 1er août au 7 septembre:** *Se photographier soi-même*; **A partir du 5 septembre:** Le Moyen-âge à travers des collections canadiennes.

EDMONTON

THE EDMONTON ART GALLERY, 2, Square Sir-Winston-Churchill.
Du 14 juin au 24 août: La Collection de l'EAG.

BANFF

CENTRE BANFF, GALERIE WALTER J. PHILLIPS.
Du 23 juin au 20 juillet: Denis Rousseau et Irene F. Whittome, *The Theme of the event*; **Du 21 juillet au 17 août:** *Signaux poétiques*; **Du 25 juillet au 17 août:** Forum d'artistes; **Du 29 août au 26 septembre:** *Résistance ou soumission* – Bribes d'une conversation chrétienne.

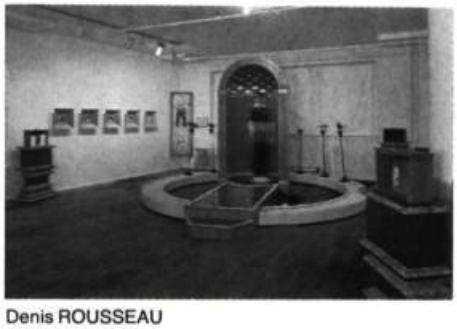

Denis ROUSSEAU

VANCOUVER

MUSÉE DE VANCOUVER, 750, Hornby.
A partir du 8 juillet: *Luxe, calme et volupté* – Aspects de l'Art français de 1966 à 1986; **Jusqu'au 4 août:** Edward Munch, Peintures et travaux graphiques; **Jusqu'au 1er septembre:** *Les Splendeurs du Vatican* – Chefs-d'œuvre de l'art baroque; **A partir du 12 septembre:** Le 150e anniversaire des chemins de fer au Canada.

ÉTATS-UNIS

WASHINGTON

NATIONAL GALLERY OF ART, 4e Rue et avenue de la Constitution.
Jusqu'au 29 septembre: Chefs-d'œuvre de l'art baroque du Musée d'art John et Mable Ringling (Sarasota, Floride).

Pierre de CORTONE
Musée John et Mable Ringling

SMITHSONIAN INSTITUTION – HIRSHHORN MUSEUM AND SCULPTURE GARDEN, Avenue de l'Indépendance et 8e Rue Sud-Ouest.
Jusqu'au 6 juillet: Robert Arneson, Rétrospective; **A partir du 7 août:** Travaux de la Donation Joseph H. Hirshhorn.

BALTIMORE

THE WALTERS ART GALLERY, 600, rue Charles-Nord.
Jusqu'au 17 août: Trésors en argent du début de l'époque byzantine.

BOSTON

MUSÉE DES BEAUX-ARTS, 465, avenue Huntington.
Du 11 juin au 14 septembre: Artistes de Boston, de 1870 à 1930, Peintures.

CHICAGO

THE ART INSTITUTE, Angle de l'avenue Michigan et de la rue Adam.
Du 20 juin au 1er septembre: Gravures bouddhistes anciennes et contemporaines; **Jusqu'au 3 août:** Richard Avedon, *In the American West* – Photographies; **A partir du 20 août:** Mies van der Rohe et ses disciples; **A partir du 12 septembre:** L'Ère Kansei (1789-1801) – L'Âge d'or de la gravure japonaise.

DETROIT

THE DETROIT INSTITUTE OF ARTS, 5200, avenue Woodward.
Du 15 juillet au 7 septembre: Imogen Cunningham, Photographies; **Jusqu'au 27 juillet:** Cinq artistes noirs américains du 19e siècle; **Jusqu'au 17 août:** François Boucher; **A partir du 16 septembre:** Julia Margaret Cameron, Photographies; **A partir du 17 septembre:** Romare Bearden, Travaux de 1940 à 1962.

LA JOLLA (CALIFORNIE)

MUSÉE D'ART CONTEMPORAIN, 700, avenue Prospect.
Jusqu'au 3 août: Venturi, Rauch et Scott Brown – *Une Génération d'architecture*; Francesco Torres, Installation vidéographique et dessins; **Du 15 août au 21 septembre:** La Collection permanente; Reesey Shaw, Sculptures; Tony Cragg.

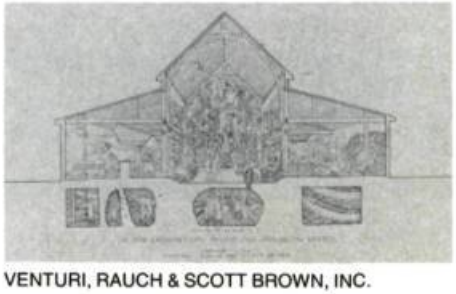

VENTURI, RAUCH & SCOTT BROWN, INC.

MINNEAPOLIS

CENTRE D'ART WALKER, Vineland Place.
Jusqu'au 20 juillet: *Tokyo – La Forme et l'esprit;* **Jusqu'au 31 août:** Travaux sur papier (acquisitions récentes); **A partir du 21 septembre:** Frank Gehry, Architecture.

NEW-YORK

THE METROPOLITAN MUSEUM OF ART, 82e Rue et 5e Avenue.
Juillet et août: Flûtes du 16e au 20e siècle; **Jusqu'au 3 août:** Peinture chinoise de l'époque de l'empereur Qianlang (Ch'ien-lung) (1735-1795); **A partir du 19 août:** Sculptures de l'Afrique Ouest (Bamana, République du Mali); **A partir du 22 août:** Tableaux impressionnistes des collections de l'Hermitage, de Leningrad, et du Musée Pushkin, de Moscou; **Jusqu'au 7 septembre:** Gravures japonaises, de 1860 à 1912, de la Collection Lincoln Kirstein; **A partir du 18 septembre:** Dessins français du 15e au 18e siècle.

Albrecht DÜRER
The MET, Fonds Fletcher

THE NEW MUSEUM OF CONTEMPORARY ART, 583, Broadway.
Du 21 juin au 10 août: *L'Objet dans la société postindustrielle* – Installation sculpturale, objets et photographies; **A partir du 19 septembre:** *On the Edge* – Travaux récents d'artistes belges, français, allemands et hollandais.

THE MUSEUM OF MODERN ART, II, 53e Rue Ouest.
A partir du 3 juillet: *Vienne 1900, Art, Architecture et Design;* **Jusqu'au 19 août:** Jasper Johns, Rétrospective de gravures.

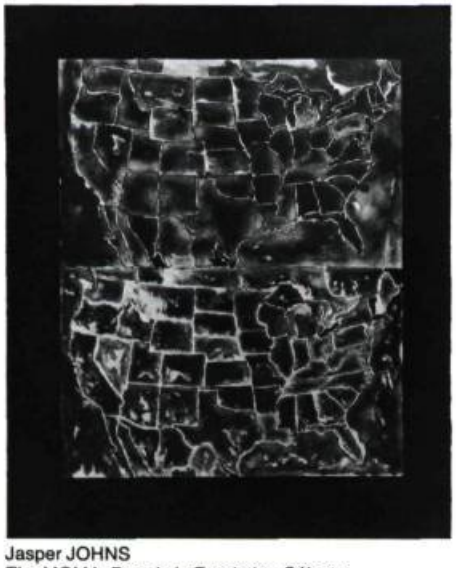

Jasper JOHNS
The MOMA, Don de la Fondation Céleste et Armand Bartos.
(Phot. Keller)

THE SOLOMON R. GUGGENHEIM MUSEUM, 1071, 5e Avenue.
Jusqu'au 6 juillet: Enzo Cucchi; Dessins et aquarelles réalistes de l'Allemagne des années 1920; **Du 18 juillet au 1er septembre:** Jan Groth; **A partir du 12 septembre:** Richard Long.

WHITNEY MUSEUM OF AMERICAN ART, 945, avenue Madison et 75e Rue.
Jusqu'au 13 juillet: Les Images sacrées dans l'art américain récent; **A partir du 17 juillet:** Robert Cumming; **Jusqu'au 31 août:** *Le Design shaker* – Objets de la fin du 18e siècle et du début du 19e siècle des communautés du Maine jusqu'au Kentucky; **A partir du 19 septembre:** Acquisitions depuis 1980; **Jusqu'au 21 septembre:** James Rosenquist, Rétrospective.

PHILADELPHIE

MUSÉE DE PHILADELPHIE, Angle de l'avenue Parkway et de la 26e Rue.
Jusqu'au 6 juillet: *La Forme dans l'art,* Travaux d'adultes aveugles et partiellement aveugles; **A partir du 9 août:** *Black Sun,* Photographies contemporaines japonaises de Masahisa Fukase, Eikoh Hosoe, Daido Moriyama et Shomei Tomatsu; **Jusqu'au 10 août:** Diego Rivera, Rétrospective.

Diego RIVERA

TOLEDO

MUSÉE DE TOLEDO.
Jusqu'au 31 août: Jean Dubuffet – Gravures et livres surréalistes de la Collection Bareiss.

EUROPE

LONDRES

THE NATIONAL GALLERY, Trafalgar Square.
Jusqu'au 10 août: Patrick Caulfield; **A partir du 3 septembre:** *Le Paysage hollandais – Haarlem et Amsterdam, de 1590 à 1650* – Peintures, dessins et gravures.

PARIS

MUSÉE NATIONAL D'ART MODERNE, CENTRE GEORGES-POMPIDOU.
Du 3 juillet au 13 octobre: *Qu'est-ce que la Sculpture moderne?*

MUSÉE D'ART MODERNE DE LA VILLE DE PARIS, II, avenue du Président-Wilson.
Jusqu'en septembre: Jean-Loup Sieff, Photographies; **Jusqu'au 7 septembre:** Les Nouveaux Réalistes.

GALERIES NATIONALES DU GRAND-PALAIS.
Jusqu'au 30 juin: *De Rembrandt à Vermeer* – Les Peintres hollandais du Mauritshuis de la Haye; **Jusqu'au 28 juillet:** La Sculpture française au 19e siècle; **A partir de la fin septembre:** Boucher, Rétrospective.

UNION CENTRALE DE ARTS DÉCORATIFS, 107, rue de Rivoli.
Jusqu'au 29 juin: Regard sur l'art africain – Objets de l'époque précoloniale; **A partir de la fin septembre:** Henri Le Secq, Photographies; **Jusqu'au 20 octobre:** *Personnages et héros* – Jouets nés de la littérature enfantine et des bandes dessinées.

(Phot. L. Sully-Jaulmes)

ARTCURIAL, 9, avenue Matignon
Jusqu'à fin juillet: L'Aventure surréaliste autour d'André Breton, Peinture.

CENTRE CULTUREL CANADIEN, 5, rue de Constantine.
Du 19 juin au 15 septembre: Jeunes romantiques de Vancouver.

BORDEAUX

MUSÉE D'ART CONTEMPORAIN, Entrepôt Lainé, rue Foy.
Jusqu'au 7 septembre: Gilbert & George – Rétrospective des dessins de 1970 à 1974 et de photo-pièces de 1982 à 1985.

GILBERT & GEORGE
(Phot. Galerie Anthony d'Offay, Londres)

GALERIE DES BEAUX-ARTS.
Jusqu'au 25 août: Hommage à Bonnard.

AMSTERDAM

MUSÉE STEDELIJK, 13, Paulus Potterstraat.
Du 31 mai au 20 août: François Morellet – Rétrospective de peintures et d'objets, de 1951 à 1984; **Du 14 juin au 7 septembre:** Chaises, de 1840 à 1940, de la Collection; **Du 5 juillet au 13 septembre:** Dessins de la Collection; **Du 26 juillet au 7 septembre:** Gravures de la Collection; **A partir du 30 août:** Gordon Matta-Clark, Photomontages, objets et dessins, de 1969 à 1977; **A partir du 13 septembre:** Dieter Appelt, Photographies; **A partir du 20 septembre:** Atelier International; Thomas Schutter.